

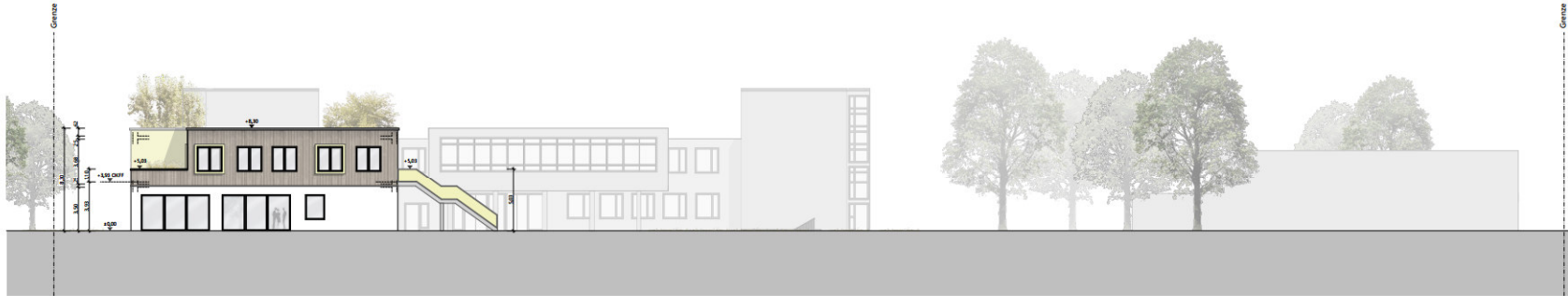

Südansicht



Nordansicht



Westansicht

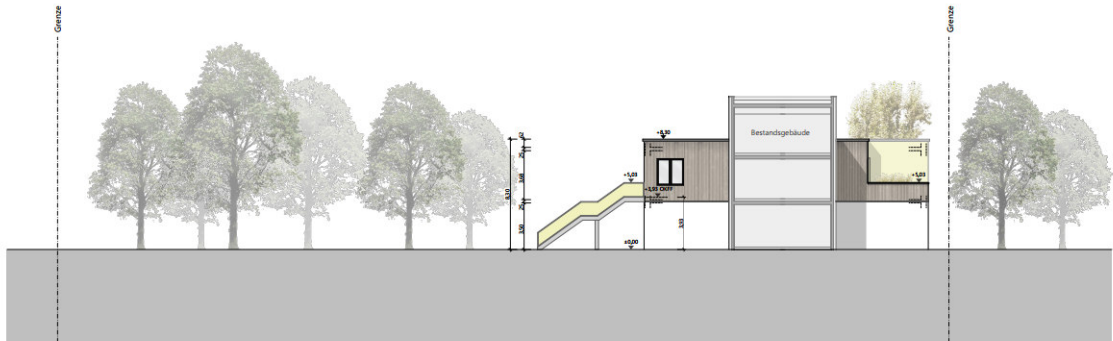

Ostansicht

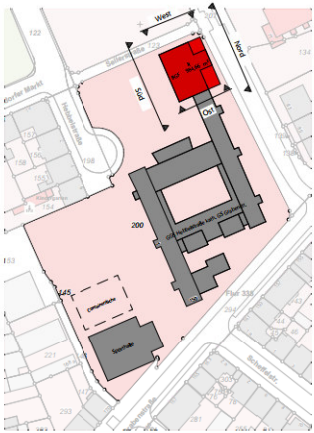

Gemarkung : Duisburg
Flur: 338
Flurstück : 200

Kein Bebauungsplan §348auGB

Bauvoranfrage

Projekt: Erweiterung der vorhandenen Schulgebäude um eine offene Ganztagsbetreuung nebst Nebenräumen (wie Mensa und Klassenräumen-etc.) Hebbelstr 1 , 47057 Duisburg	
Bauherr: 	Unterschrift Bauherr: Duisburg, den (Ort, Datum, Unterschrift)
Architekt: 	Unterschrift Architekt: Essen, den (Ort, Datum, Unterschrift)
Planinhalt: Ansichten	Projektnr.: 24014
Plannr.: 24014_2024-07-25_BV_AN_GGS Hebbelsstraße	
Format: 841x594mm	gez.: HH
Maßstab: 1:200, 1:500	Index: 25.07.2024